

Objekt-Plan-Nr:
442-07

Planinhalt:
SITUATION

Objekt:
**Neubau
 MFH + 2 EFH
 Alt Kloster
 Guntershausen**

Bauherrschaft:
**Hasler +
 Kressbach GmbH
 Hauptstrasse 28
 8357 Guntershausen**

Weitere Angaben:
 Format A1quer
 M. 1:500
 Gez. 23.5.2016
 Druck. 24.05.2016
 Kürzel: mb

±0.00 = 553.50

Revidiert:

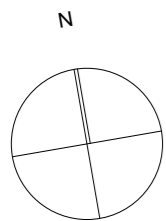

SIT

Situationskataster

1:500

Objekt-Plan-Nr:
442-08

Planinhalt:
Axonometrie

Objekt:
**Neubau
MFH+2 EFH
Alt Kloster
Guntershausen**

Bauherrschaft:
**Hasler+
Kressbach GmbH
Hauptstrasse 28
8357 Guntershausen**

Weitere Angaben:
Format A1quer
M. 1:200
Gez. 23.5.2016
Druck. 24.05.2016
Kürzel: mb

±0.00=553.50

Revidiert:



Objekt-Plan-Nr:
442-09

Planinhalt:
Untergeschoss

Objekt:
**Neubau
MFH + 2 EFH
Alt Kloster
Gunthershausen**

Bauherrschaft:
**Hasler +
Kressbach GmbH
Hauptstrasse 28
8357 Gunthershausen**

Weitere Angaben:
Format A1 quer
M. 1:200
Gez. 23.5.2016
Druck. 24.05.2016
Kürzel: mb

± 0.00 = 553.50

Revidiert:

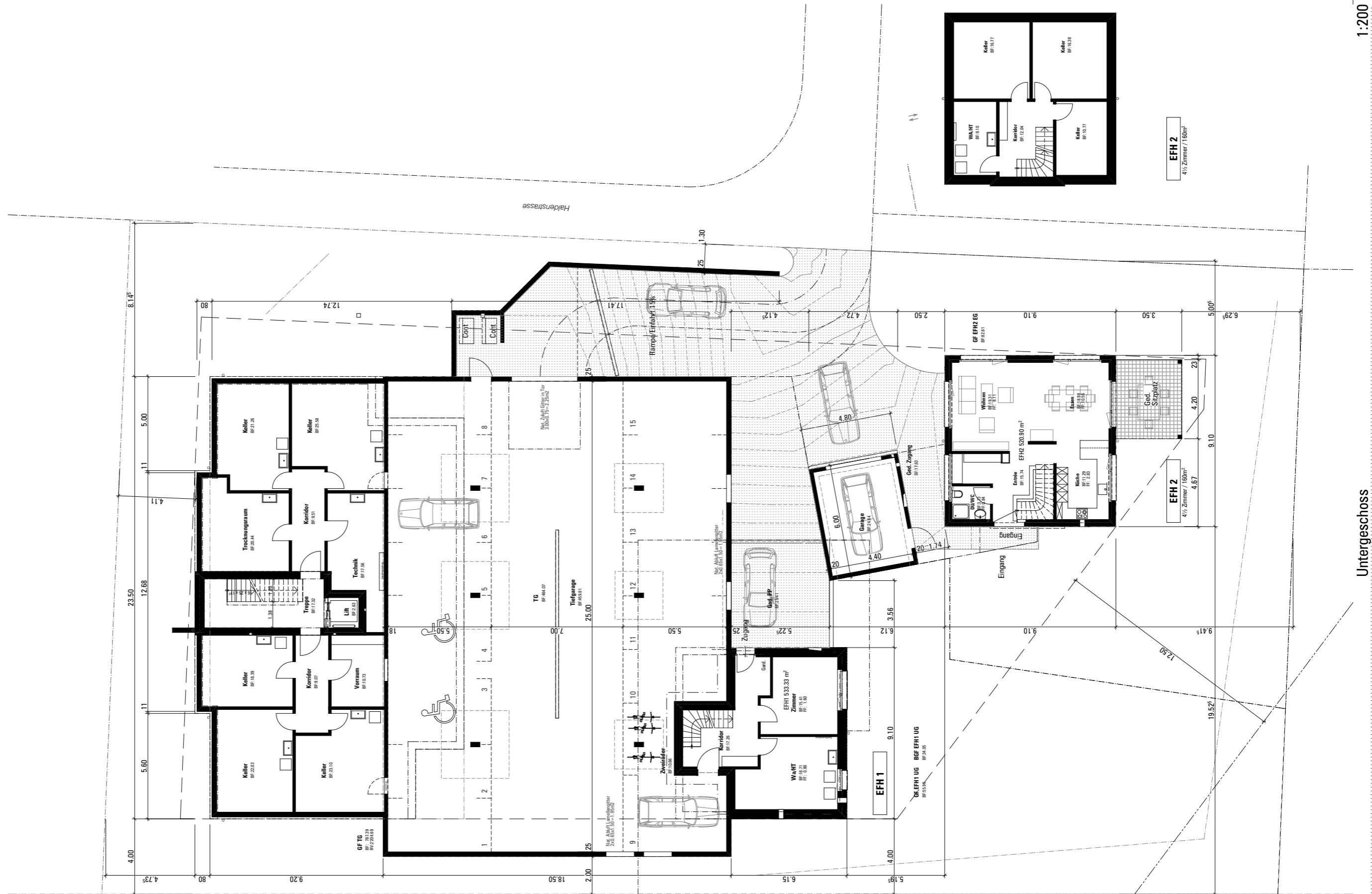

Objekt-Plan-Nr:
442-10

Planinhalt:
Kanalisation

Objekt:
**Neubau
MFH +2 EFH
Alt Kloster
Gunthershausen**

Bauherrschaft:
**Hasler+
Kressbach GmbH
Hauptstrasse 28
8357 Gunthershausen**

Weitere Angaben:
Format A1quer
M. 1:200
Gez. 23.5.2016
Druck. 24.05.2016
Kürzel: mb

±0.00=553.50

Revidiert:

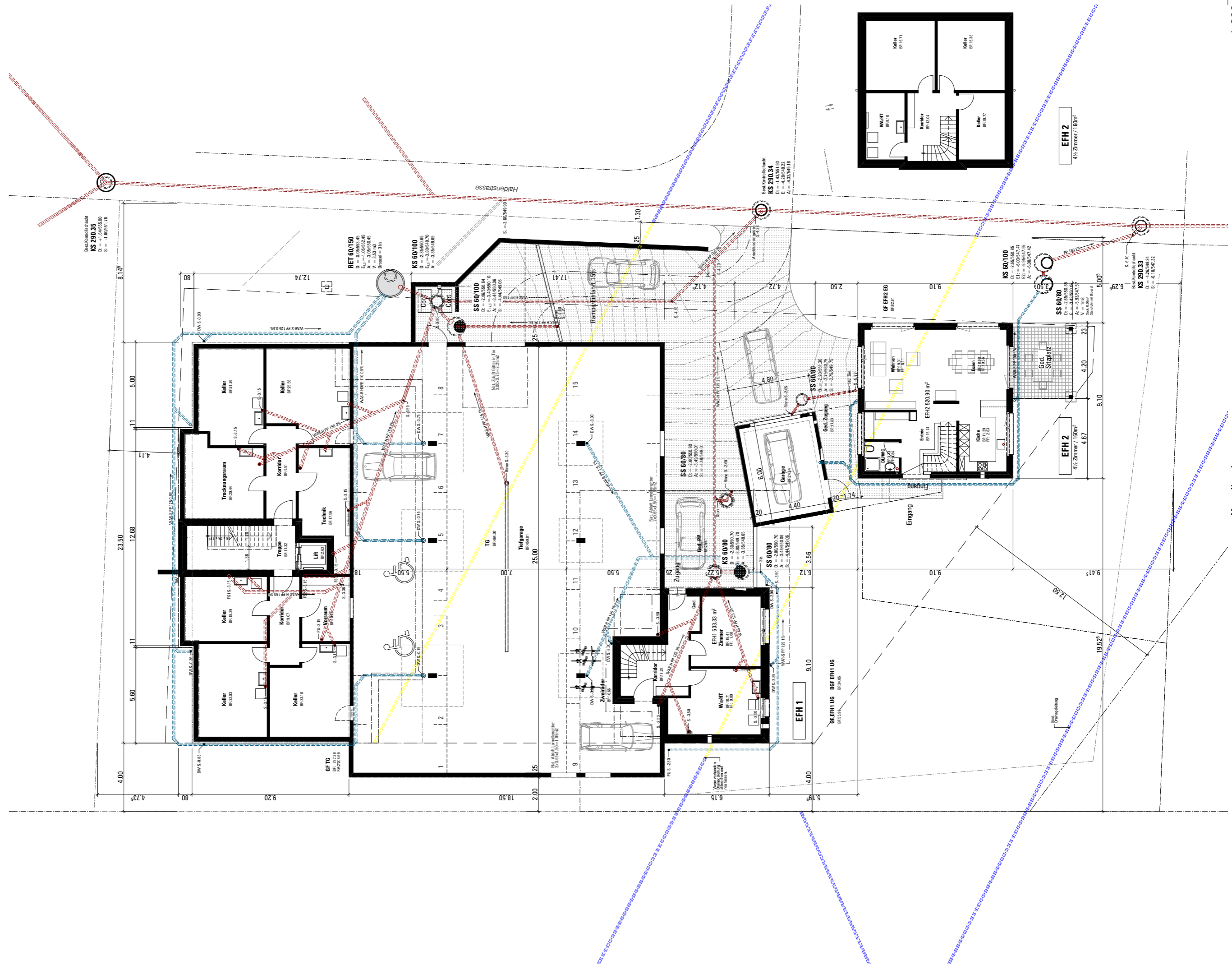

Objekt-Plan-Nr:
442-11

Planinhalt:
Erdgeschoss

Objekt:
**Neubau
MFH+2 EFH
Alt Kloster
Guntershausen**

Bauherrschaft:
**Hasler+
Kressbach GmbH
Hauptstrasse 28
8357 Guntershausen**

Weitere Angaben:
Format A1quer
M. 1:200
Gez. 23.5.2016
Druck. 24.05.2016
Kürzel: mb

±0.00=553.50

Revidiert:

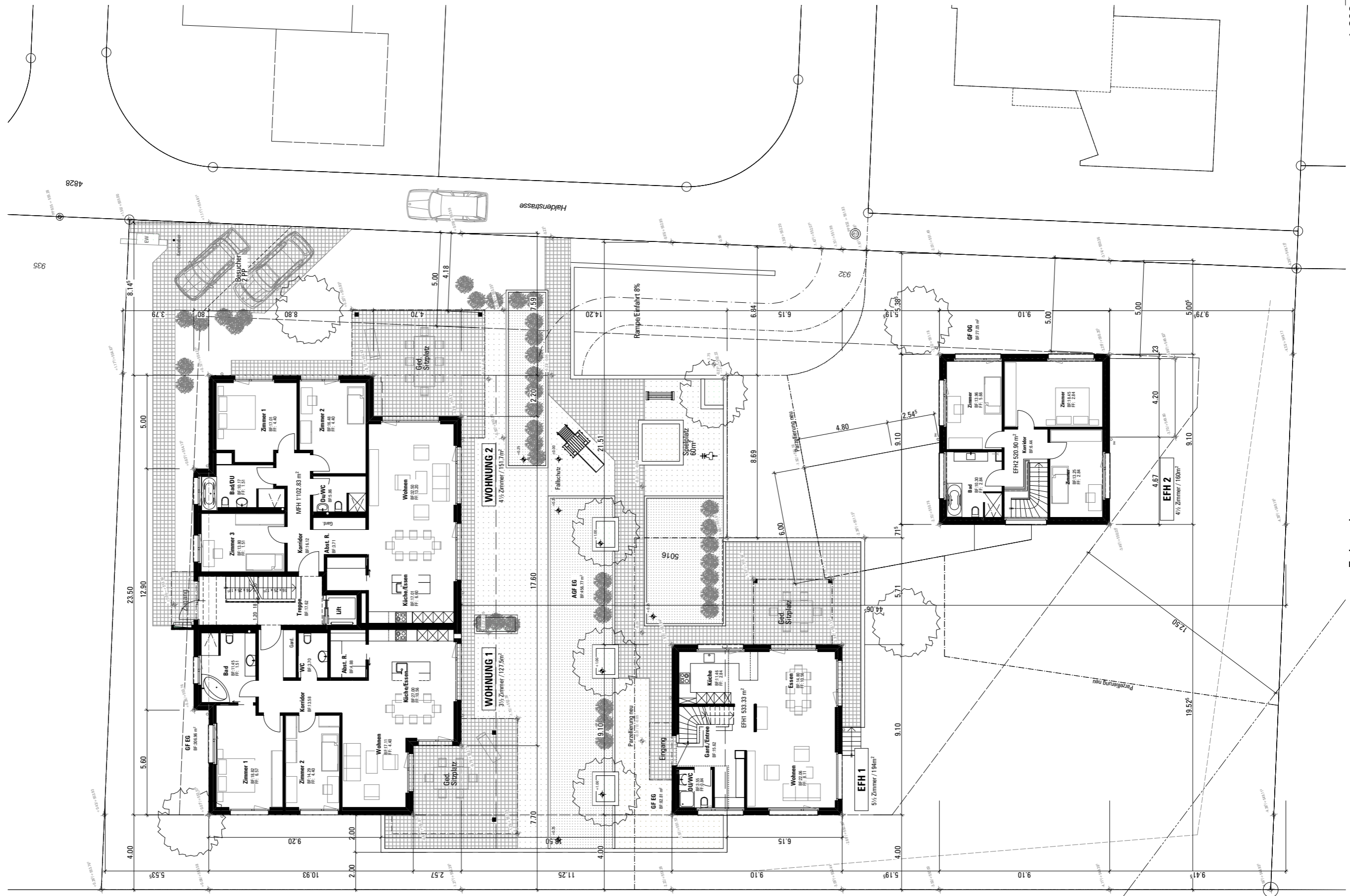

Erdgeschoss

1:200

Objekt-Plan-Nr:
442-12

Planinhalt:
Obergeschoss

Objekt:
**Neubau
 MFH+2 EFH
 Alt Kloster
 Guntershausen**

Bauherrschaft:
**Hasler+
 Kressbach GmbH
 Hauptstrasse 28
 8357 Guntershausen**

Weitere Angaben:
 Format A1 quer
 M. 1:200
 Gez. 23.5.2016
 Druck. 24.05.2016
 Kürzel: mb

± 0.00 = 553.50

Revidiert:

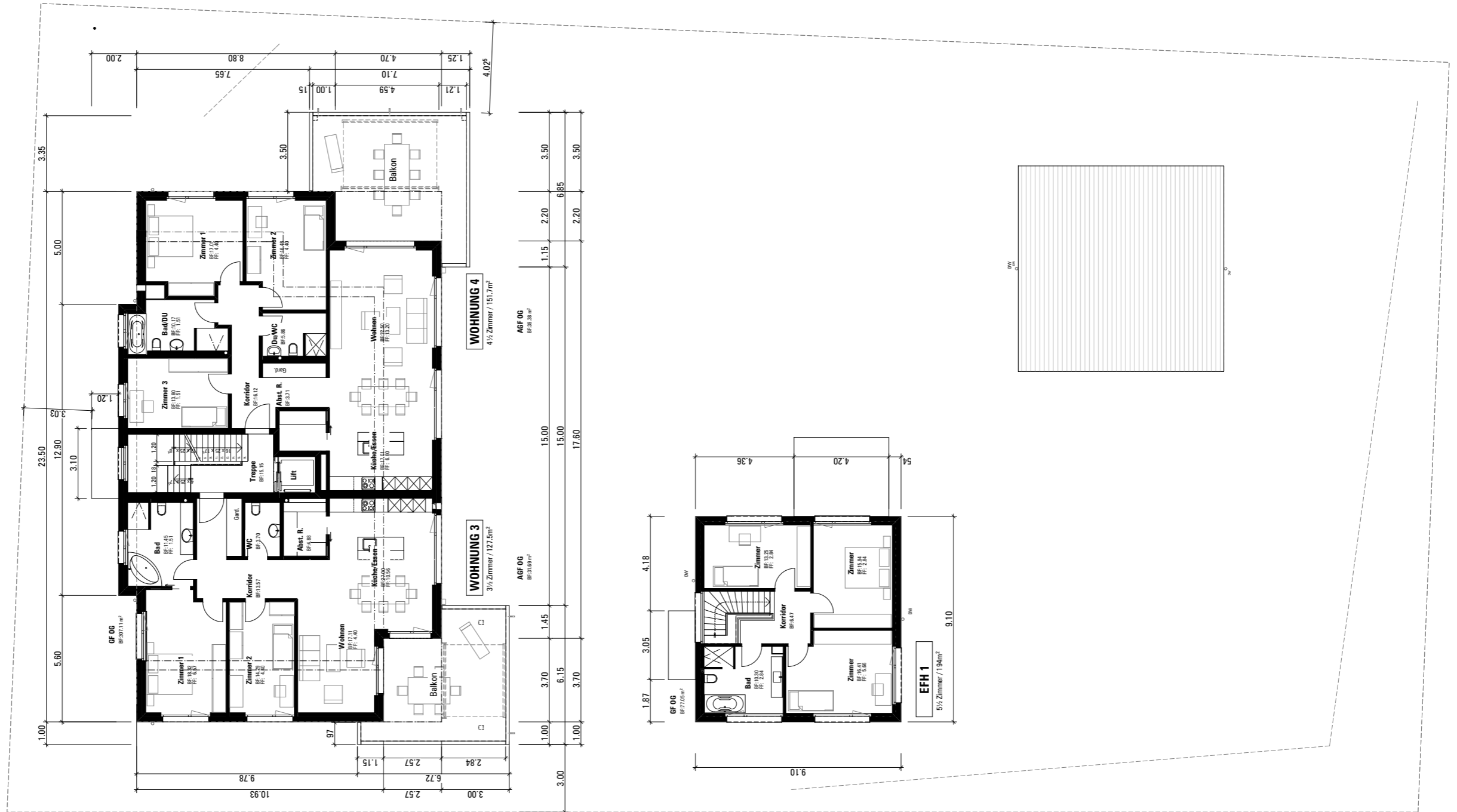

Objekt-Plan-Nr:
442-13

Planinhalt:
Attika

Objekt:
**Neubau
 MFH + 2 EFH
 Alt Kloster
 Guntershausen**

Bauherrschaft:
**Hasler +
 Kressbach GmbH
 Hauptstrasse 28
 8357 Guntershausen**

Weitere Angaben:
 Format A1quer
 M. 1:200
 Gez. 23.5.2016
 Druck. 24.05.2016
 Kürzel: mb

± 0.00 = 553.50

Revidiert:

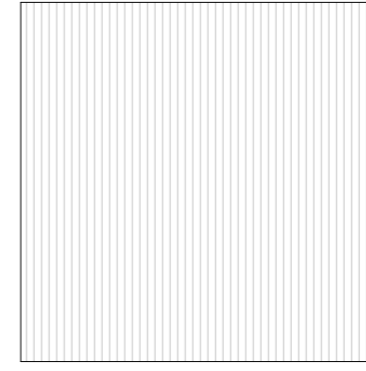
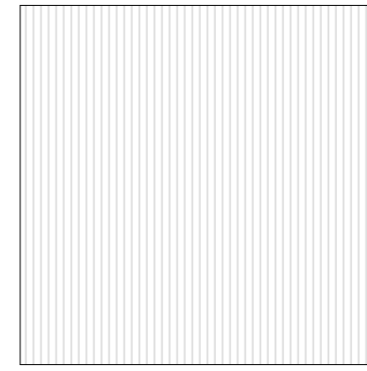
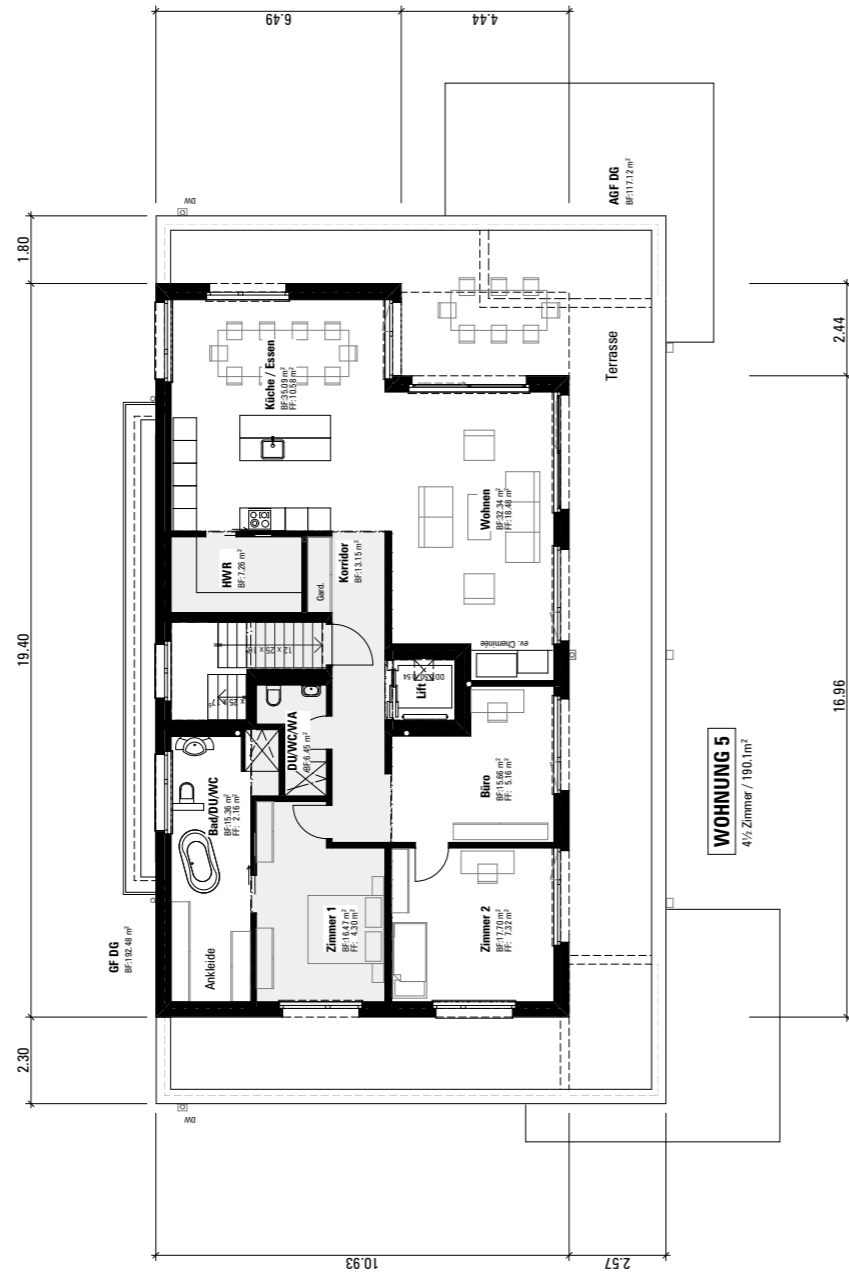

Objekt-Plan-Nr:
442-14

Planinhalt:
Fassaden N,S

Objekt:
**Neubau
 MFH + 2 EFH
 Alt Kloster
 Guntershausen**

Bauherrschaft:
**Hasler +
 Kressbach GmbH
 Hauptstrasse 28
 8357 Guntershausen**

Weitere Angaben:
 Format A1 quer
 M. 1:200
 Gez. 23.5.2016
 Druck. 24.05.2016
 Kürzel: mb

± 0.00 = 553.50

Revidiert:

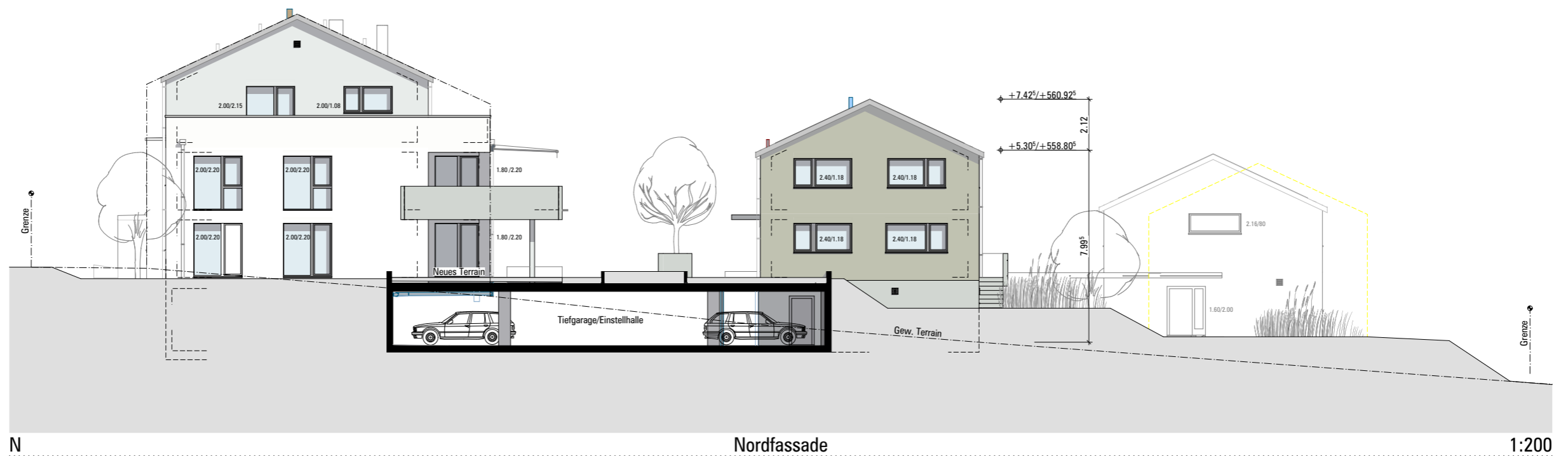
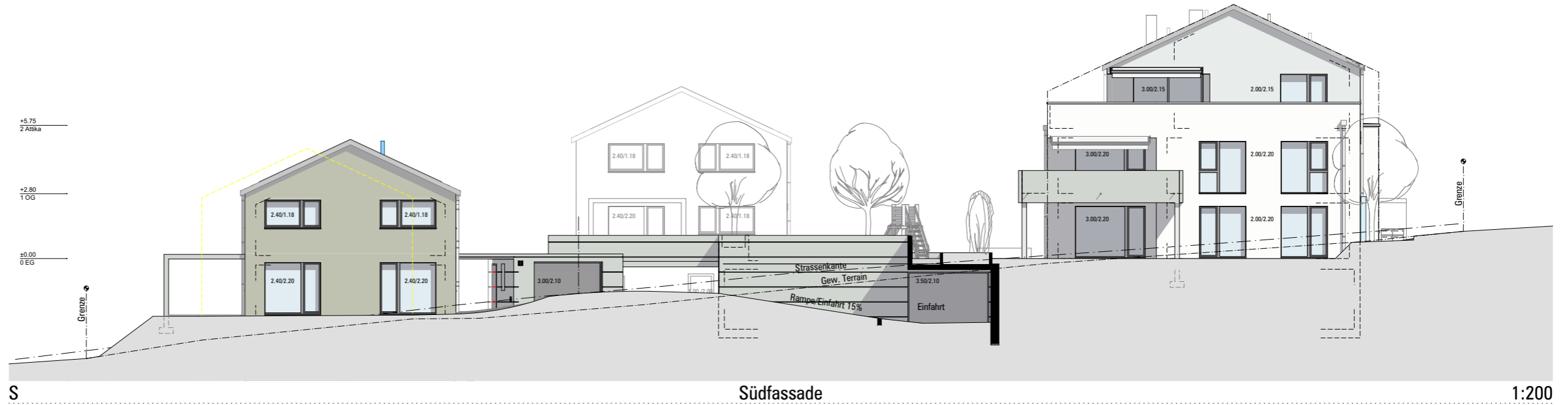

1a Architekten GmbH
 Hagenbuch
 Sonnenweg 1
 8523 Hagenbuch
 T +41 52 364 24 29
 F +41 52 364 24 28
 hag@1ag.ch

Objekt-Plan-Nr:
442-15

Planinhalt:
Fassaden W

Objekt:
**Neubau
 MFH + 2 EFH
 Alt Kloster
 Guntershausen**

Bauherrschaft:
**Hasler +
 Kressbach GmbH
 Hauptstrasse 28
 8357 Guntershausen**

Weitere Angaben:
 Format A1 quer
 M. 1:200
 Gez. 23.5.2016
 Druck. 24.05.2016
 Kürzel: mb

± 0.00 = 553.50

Revidiert:

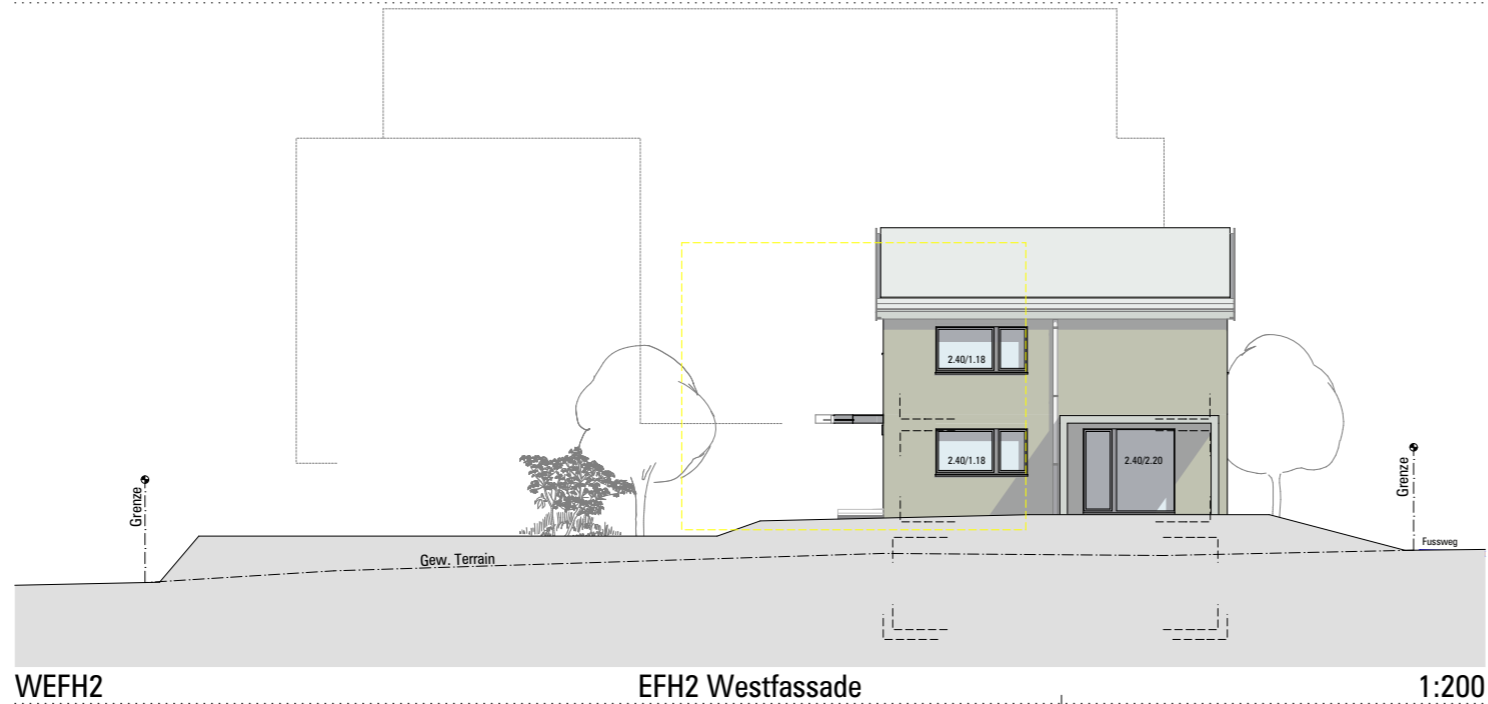
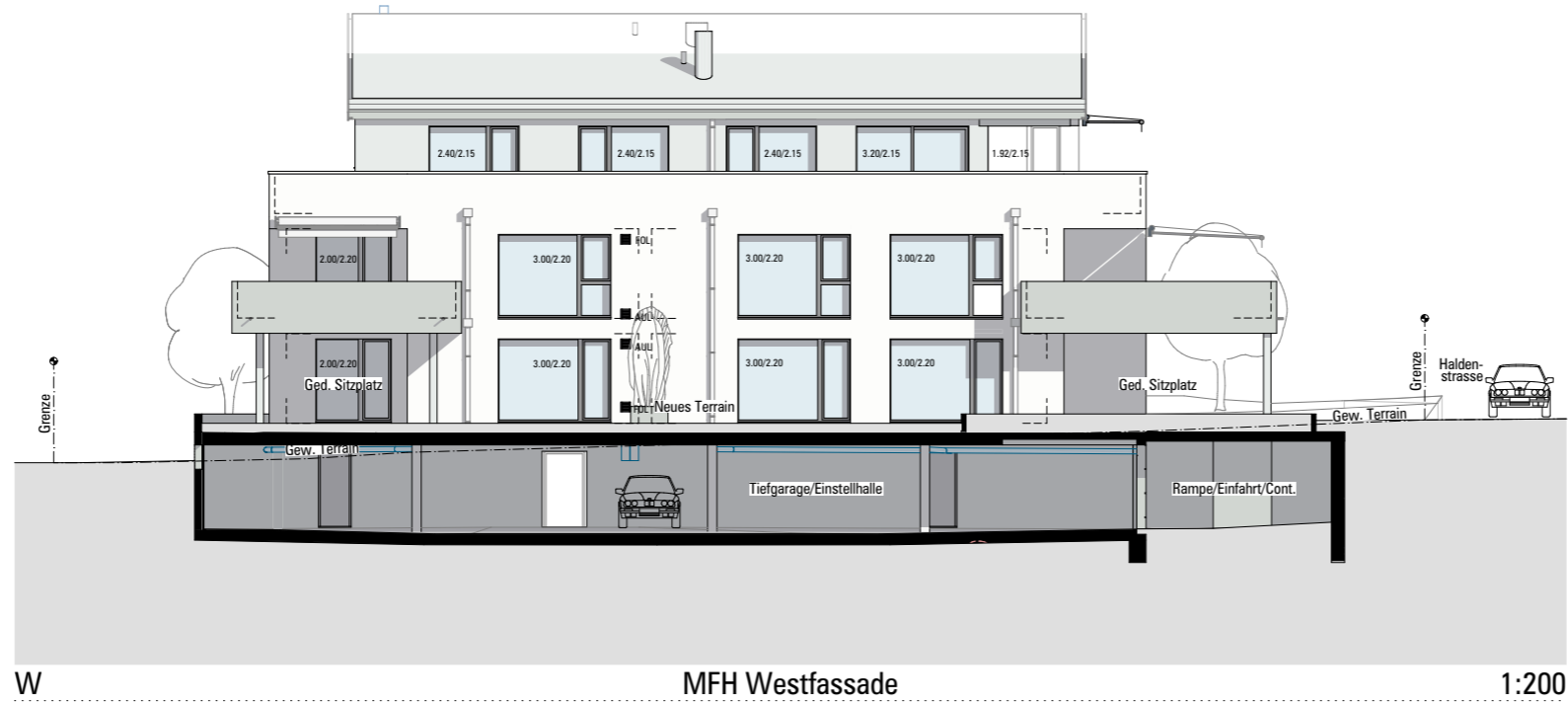

Objekt-Plan-Nr:
442-16

Planinhalt:
Fassaden 0

Objekt:
**Neubau
 MFH + 2 EFH
 Alt Kloster
 Guntershausen**

Bauherrschaft:
**Hasler +
 Kressbach GmbH
 Hauptstrasse 28
 8357 Guntershausen**

Weitere Angaben:
 Format A1 quer
 M. 1:200
 Gez. 23.5.2016
 Druck. 24.05.2016
 Kürzel: mb

± 0.00 = 553.50

Revidiert:

